Escribir el final

Luka se alarmó

Luka quería hacer feliz al dinosaurio y por eso Luka preguntó "Vamos a comer un helado?" "Sí", el dinosaurio contestó. Luka y el dinosaurio llegaron a una heladería. Luka pidió un helado de fresa y el dinosaurio de chocolate.

Los dos pasearon por la playa y comieron los helados. Se conocieron. Luego Luka y el dinosaurio construyeron un castillo de arena. "¡Es muy grande!" exclamó Luka. El dinosaurio estaba contento. Luka y el dinosaurio jugaron. Pero como hacía mucho calor, Luka y el dinosaurio nadaron en el mar. Luka nadaba todas las semanas.

Después de nadar, Luka oyó la voz de su madre. De repente Luka se despertó. Luka estaba triste porque la aventura con el dinosaurio solo había sido un sueño. Luka fue a la playa con su madre y Luka se durmió.
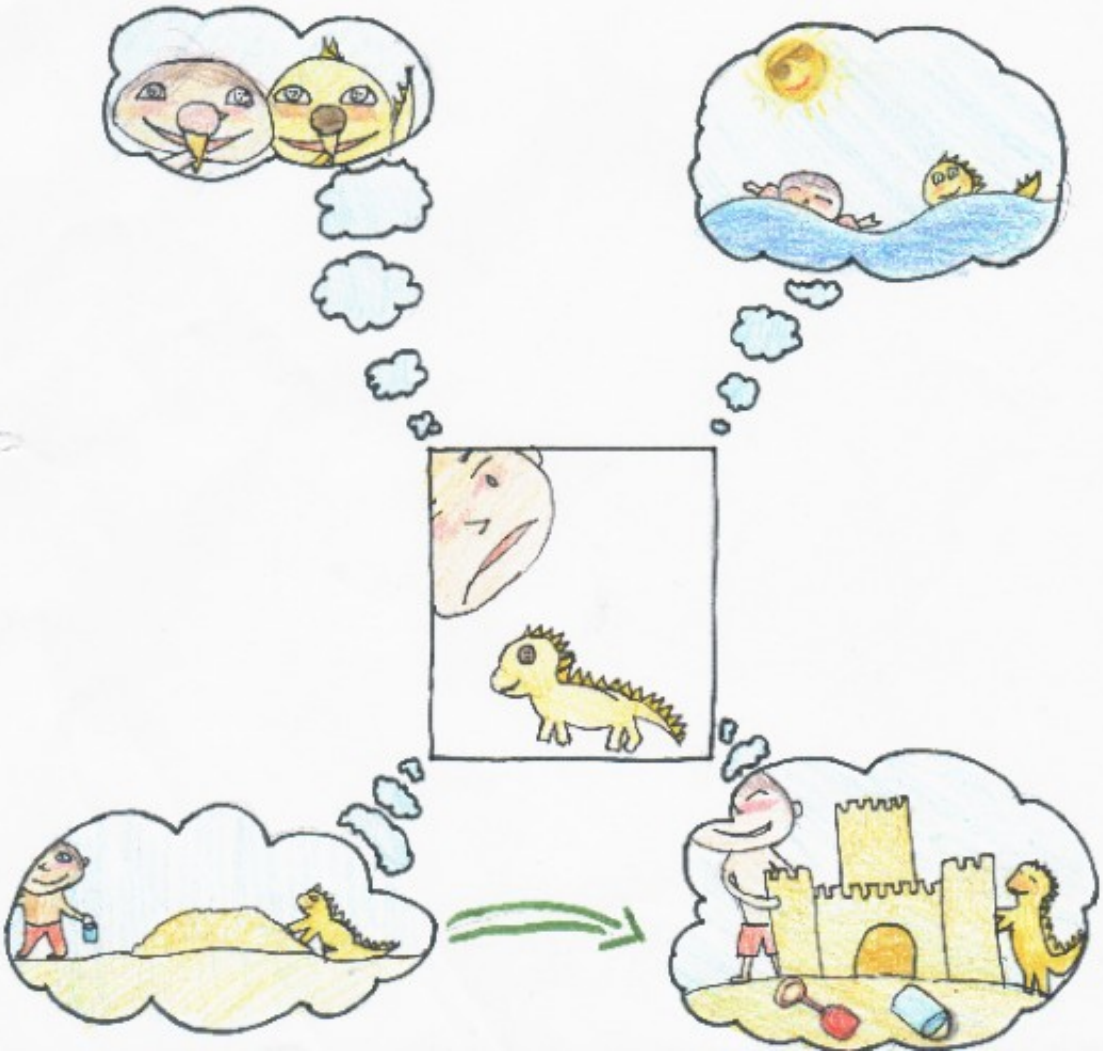
Cuando se despertó, Luka llevaba un peluche de un dinosaurio en el brazo. El peluche era naranjo y pequeño. Luka abrazó al peluche de dinosaurio y era muy feliz.